

Guatemala, 31 de octubre de 2023

Licenciada
Gretchen Fabiola Barneond Martínez
Directora General de las Artes
Dirección General de las Artes
Ministerio de Cultura y deportes
Presente

Estimada Licenciada Barneond:

De manera atenta me dirijo a usted con el propósito de presentar mi INFORME, conforme a lo estipulado en el contrato administrativo de Servicios Técnicos Número DGA-187-345-2023, y Resolución VC-DGA-054-2023. (Sexto producto).

ACTIVIDADES

- a) Proceso de creación de la obra "Kasansananik Nana", para obra coral en memoria de Humberto Ak'abal.
- b) Proceso de creación de la obra "La libertad de un mundo", para obra coral-teatral.
- c) Proceso de creación de la obra "Elegía desgarrada a María Tiu", para obra coral y útiles sonoros.
- d) Proceso de creación de la obra "Deveritas ¡Ay! (Sonecito chilero) para versión coral y versión canto con acompañamiento de piano y con intervenciones de una marimba.
- e) Proceso de creación de la obra "Adiós Atenas", para Guitarra, Barítono y Flauta.
- f) **Proceso de creación de la obra "Lejana Melina versión I" y "Lejana Melina versión II para canto y piano.**
- g) **Proceso de creación de la obra "Canción de cuna para una niña moribunda", para canto y piano.**
- h) Elaboración del manuscrito digital del poemario "El Paraíso derrumbado"
- i) Otras actividades afines a sus servicios artísticos.

INFORME DE ACTIVIDADES

f) PROCESO DE CREACIÓN DE LAS OBRAS “Lejana Melina” (I), “Lejana Melina” (II).

Siendo ambas derivadas de una circunstancia común de nostalgia, añoranza y melancolía, provocadas por la distancia y el tiempo, se enmarcan dentro de un proceso de creación musical, con dos temas básicos de contenido lírico romántico. Las dos han sido concebidas para canto y piano (Barítono), la primera en la tonalidad de Re mayor, la segunda en Si bemol mayor.

○ CONTEXTO DE CREACIÓN:

En el contexto de creación se realizaron: parte de canto y piano, textos y parte de Barítono.

○ APUNTE DE IDEAS

○ ORDEN DE IDEAS DE LA OBRA:

En Lejana Melina I y II, se suceden en el orden siguiente:

1º. Motivación, Intuiciones, apuntes.

2º. Concepción total.

3º. Texto

4º. Escritura

5º. Decisión de elementos: para Barítono y piano.

○ ESCRITURA Y TRAZO DE LAS FASES DE LA OBRA están contenidos en la parte de Apuntes de Ideas

○ ENUMERACIÓN DE MOVIMIENTOS DE LA OBRA

Están escritas en un solo movimiento

○ ELABORACIÓN DE LA PLANTILLA DE INSTRUMENTOS Y VOCES

Hay solo un instrumento: Piano y una sola voz: Barítono

ELABORACIÓN DE BOSQUEJOS DE LA OBRA

- ENTREGA DE COPIAS DEL MANUSCRITO DE LA OBRA "LEJANA MELINA I" PARA BARÍTONO Y PIANO.

Se encuentra adjunto con el resultado esperado

- TRANSCRIPCIÓN DE LAS PARTITURAS COMPLETAS Y PARTICELLAS DE LA OBRA "LEJANA MELINA I" PARA BARÍTONO Y PIANO

Se encuentra adjunto con el resultado esperado

➤ **ENTREGA DE LAS PARTITURAS COMPLETAS, (SCORE DIGITAL Y PARTES).**

Se encuentra adjunto con el resultado esperado

➤ **RESULTADO ESPERADO: EXCELENCIA, EXCELSITUD.**

Producto 5. Entrega de letra y música de la obra "Lejana Melina" para Piano y Barítono, así como la entrega de partituras completas (full score y full score digital) y particellas digitales, en disco u otro dispositivo de almacenamiento, y documentos que respalden su creación.

Se entrega el producto 6 de manera física y en CD.

Joaquín Orellana

Cecilia Blanca Estela Morán Muñoz
Jefe del Departamento Sustantivo II en Funciones
Departamento de Apoyo a la Creación
Dirección General de las Artes
Ministerio de Cultura y Deportes

Cecilia Lourdes Del Pilar Samayoa Gutiérrez
Director Técnico II
Dirección de Fomento de las Artes
Dirección General de las Artes
Ministerio de Cultura y Deportes

"Lejana Melina"

Junio de 1977
Joaquín Orensanz - 1

* $\text{♩} = 60$

Poco Rit. A Tempo

102

Rit. mf. mf.

mf. ten. ten.

mf. ten.

mf.

* Marcar
en uno
cada compás

"Le Jour Me Lève"

* 8^a BAJA

(Accomp. m. solo)

-2-

* Normal

T. primo

Meno Mosso

Le jour na me-

Li na fi ja en mi men to se que do' re

tierna dul zu ra en el fur gor de tu mi nar

* Le jour na me li na le jet me so ros troi lu mi

no con lu ces de fas ci na cion La sen da de mi so le

dad La sen da de mi so le dad Le Ja na Me

Li na cons tan te en mis sue ños en pos de tui

The third system of music has lyrics "Li na cons tan te en mis sue ños en pos de tui". The vocal line and piano accompaniment continue with similar musical structures.

ma gen yo siem pre se gni re y de so la do ra

men te i ma gi nar que al gu na vez i vez gi

nar none of this days " you will miss me Honey "
 que al gu na vez Ha brás de extra- nar me

This system contains the third and fourth lines of the musical score. The vocal line continues with the lyrics "nar none of this days ' you will miss me Honey '". Below the English lyrics are the Spanish lyrics "que al gu na vez Ha brás de extra- nar me". The piano accompaniment continues with similar harmonic support.

" one of this days " " you de will miss my Love "
 que al gu na vez se a rás mia mar

This system contains the fifth and sixth lines of the musical score. The vocal line has the lyrics "' one of this days ' ' you de will miss my Love '". Below are the Spanish lyrics "que al gu na vez se a rás mia mar". The piano accompaniment continues.

so ña rás con el di a en que yo te co no

This system contains the seventh and eighth lines of the musical score. The vocal line has the lyrics "so ña rás con el di a en que yo te co no". The piano accompaniment concludes the piece with sustained chords.

"Le Te Deum"

ci o i ras misa ligas pa

labras reso nat sona ras misa mox

so na ras la dis

Meno Mosso

A tempo

tao cia se q cor tarai el pro di gio de re cor das ian tie

ción mis pa- labras na- ven: ga: na: no: cia su: co: ra-

zón a mi- ma da de: llen del mar vas te cris te can-

2^a vez *Meno Mosso* tar es te cris te can tar 1^a 2^a 1^a cen to

ten.

Y Ley... Pen... II

8-

Joaquin Breuana, Junio de 1917

Atenas A. Oullang

a) **Proceso de creación de las Obras:**
 "Leja Melina" (I) "Leja Melina" (II)
 Siendo ambas derivadas de una circunstancia común de nostalgia y melancolía, provocadas por la distancia y el tiempo, se enmarcan dentro de un proceso de creación musical, con dos temas básicos de contenido lírico romántico. Las dos han sido concebidas para canto y piano (Baritono), la primera en la tonalidad de Re Mayor, la segunda en Sibemol Mayor.

b) **Contexto de creación de las obras:** "Lejana Melina" (I y II).

En el contexto de creación se realizaron: Parte de canto y piano, Textos y parte de Baritono

c) **Apunte de ideas:**

etc. Lejana Melina etc.

Orden de ideas
para la obra:

- d) El orden de ideas en la obra "Leja Melina" (I) se suceden en el orden siguiente:
- 1º) motivación, Intuiciones, apuntes
 - 2º) concepción total.
 - 3º) Texto.
 - 4º) Escritura.
 - 5º) Decisión de elementos: Para Baritono y Piano.

Escritura y trazos de las
fases de la obra:

- e) Escritura y trazos están contenidos en el inciso c)

Enumeración de movi-
mientos de la obra:

Está escrita en un sólo movimiento

- f) Identificación de la
plantilla de instru-
mentos y voces:

Hay un sólo instrumento: Piano, una sóla
voz: Baritono

9)

Elaboració de pos-
quejos de La Obra
«Lejana Melina (I)»

$\text{♩} = 60$

piano

etc.

piano

etc.

La sen-da de mi so-ber-dad

H) Entrega de copias del manuscrito de la obra "Lejana Melina" (I)

I) Transcripción de las partituras completas y particelllas de la obra "Lejana Melina" (I).

No hay partituras ni particellas, solo hay parte de piano y parte de Baritono (obvio)

J) Entrega digital de las partituras completas (full score, full score digital)

¡Señores!, No hay partituras ni particellas (¡-!)

K) Resultado Esperado

Es obra mía. Escribo bien. Entonces el resultado no podía ser más que bueno.

Lejana Melina

Joaquín Orellana (1930)

$\text{♩} = 60$

rit. poco rit. a tempo

Voz

Piano

9

Pno.

16

Pno.

24

Pno.

mf

31

Meno Mosso

Tempo primo

Pno.

mf Le - ja - na Me -

p

38

Pno.

li - na fi - ja en mi men - te, sé que - dó La

43

tier - na dul - zu - ra en el ful - gor de tu mi - rar.

Pno.

43

48

Le - ja - na Me - li - na tu her - mo - so ros - tro i - lu - mi

Pno.

48

54

nó con lu - ces de fas - ci - na - ción la sen - da de mi so - le -

Pno.

54

Meno Mosso

Tempo primo

60

Pno.

dad *p* la sen - da de mi so - le - dad *p* Le - ja - na Me -

66

Pno.

li - na cons - tan - te en mis sue - ños *f* en pos de tu i -

72

Pno.

ma - gen yo siem - pre se - gui - ré *p* y de - so - la - do - ra

77

men - te i - ma - gi - nar que al - gu - na vez i - ma - gi

Pno.

82

nar "one of this days you will miss me, ho - ney.
que al - gu - na vez ha - brás de ex - tra - ñar - me

Pno.

88

— One of this days you will miss my love
que al - gu - na vez de - sea - rás mi a - mor.

Pno.

94

mf so - ña - rás *f* con el dí - a en que yo te co - no -

Pno.

99

ci *mf* o - i - rás mis an - ti - guas pa -

Pno.

105

la - bras re - so - nar so - ña - rás mi a - mor

Pno.

110 **Meno Mosso** **A Tempo**

110

La dis -

Pno.

117

tan - cia se a - cor - ta - ra al pro - di - gio de re - cor - dar an - he -

Pno.

123

lan - do vol - ver an - he - lan - do vol - ver

Pno.

129

rit. *a tempo*

ig vi nu i bo e rá de le im rra e bo e rá

Pno.

129

f

136

Meno Mosso

rit.

Pno.

136

ten.

142

A Tempo

mf

a mi a - ma - da de a - llen - del mar va es - ta - tris - te can -

Pno.

142

147

ción mis pa - la - bras na - ve - ga - rán ha - cia su co - ra -

Pno.

153

zón a mi a - ma - da de a - llen del mar va es - te tris - te can -

Pno.

159

Meno Mosso

tar es - te tris - te can - tar ig

1. **Lento**

Pno.

166

Pno.

166

3 3 ten.

173

Pno.

173

Atenas, junio de 2017

Piano

Lejana Melina

Joaquín Orellana (1930)

$\text{♩} = 60$

rit.

poco rit.

Piano

mf *mf*

7 *a tempo*

mf *ten.*

13

ten.

19

mf

Lejana Melina

2

25

31

Meno Mosso

Tempo primo

37

p

43

49

55

61

Meno Mosso

Tempo primo

67

73

10.

79

10.

85

10.

91

10.

97

10.

103

0.

109

Meno Mosso

A Tempo

0.

115

10.

121

10.

127

10.

133 *rit.* *a tempo*

139 *ten.* **Meno Mosso** *rit.* **A Tempo**

145

151

157 **Meno Mosso**

163

1. **Lento** 2.

10.

3 3 3 *ten.*

169

10.

// //

Lejana Melina

Joaquín Orellana (1930)

♩ = 60

Meno Mosso

Tempo primo

31

mf Le - ja - na Me - li - na

39

fi - ja en mi men - te, sé que - dó La tier - na dul - zu - ra

45

en el ful - gor de tu mi - rar. Le - ja - na Me - li - na

51

tu her - mo - so ros - tro i - lu - mi nó con lu - ces de fas - ci - na -

57

Meno Mosso

ción la sen - da de mi so - le - dad *p* la sen - da de mi so - le -

63

Tempo primo

dad *p* Le - ja - na Me - li - na cons - tan - te en mis

69

sue - ños *f* en pos de tu i - ma - gen yo siem - pre se - gui - ré

Lejana Melina

2
75

p y de - so - la - do - ra men - te i - ma - gi - nar que al - gu - na vez

81

i - ma - gi nar "one of this days vez you will miss me, ha - brás de ex - tra -

87

ho - ney. ñar - me One que al - gu - na days vez you de - sea - rás my mi a -

93

love mor. *mf* so - ña - rás *f* con el dí - a en que yo te co - no -

99

cí *mf* o - i - rás mis an - ti - guas pa -

105

Meno Mosso

la - bras re - so - nar so - ña - rás mi a - mor

111

A Tempo

4

mf La dis - tan - cia se a - cor - ta - ra al pro -

120

di - gio de re - cor - dar an - he - lan - do vol - ver

126

an - he - lan - do vol - ver ig vi nu i bo e rá

132

rit. *a tempo* **5** **Meno Mosso** **A Tempo**

de le im rra e bo e rá *mf* a mi a -

143

ma - da de a - llen - del mar va es - ta - tris - te can - ción mis pa -

149

la - bras na - ve - ga - rán ha - cia su co - ra - zón a mi a -

155

Meno Mosso

ma - da de a - llen del mar va es - te tris - te can - tar

161

1. **Lento** **11**

es - te tris - te can - tar ig

Lejana Melina
(versión II)

J. Ornelas
- 2 -

ti se quee-da-re
 fuis-te
 le pi-to-

ni se quee-da-re
 Hizo luz en mi pe-ri-gri-

ni se quee-da-re
 Hizo luz en mi pe-ri-gri-
 var

Meno mosso
 fue un va-ri-
 -lo so-
 -no

Yo me sal de- te nas embar-

do de un hon-do pe- sar ma de- rabe re-

cuer-dos por los ca mi nos del a- dios ma de-

meno mos so

de re- cuer dos por los ca mi nos del a-

Informe de actividades

a) Proceso de creación de la obra "Lejana Melina" (II)

El proceso de creación de la obra "Lejana Melina" II tiene la misma circunstancia de "Melina..." I: Melancolía, Nostalgia, Añoranza, Evocación, Distancia.

b) Apunte de ideas:

hoy que tan le-jana te en-cuentras de mí

Hoy misma suspira por volverte a ver

c) Orden de ideas:

El orden progresa de las intuiciones a los textos, primeros, sus correcciones, luego los temas melódicos acoplados a los textos, forma, concepción de total.

Escritura y trazo de las
fases de la obra

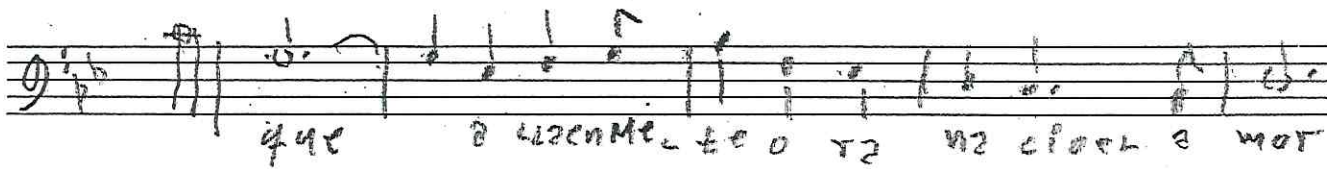
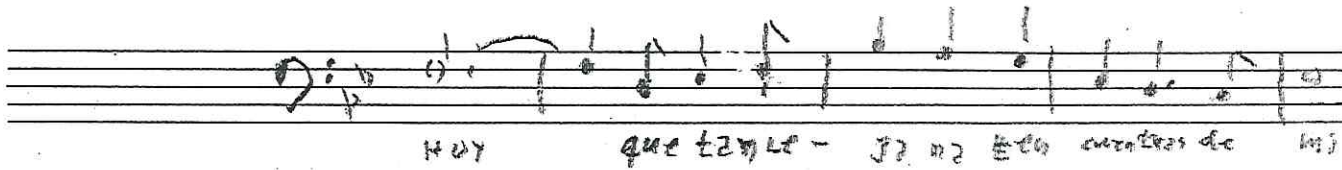
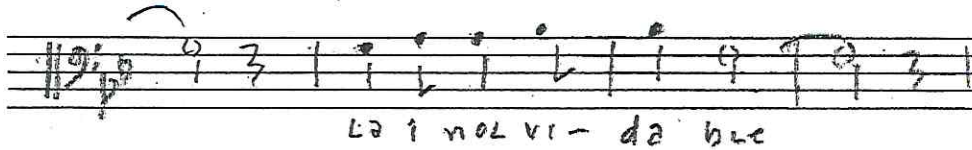

e) Enumeración de movimientos de la obra.

No tiene movimientos, tiene uno sólo.

f) identificación de la plantilla de instrumentos y voces

Sólo hay un instrumento: PIANO, y una sola voz: BARÍTONO.

g) Elaboración de bosquejos de la obra

Están de sobra incluidos en el inciso (d).

h) Entrega de copias del manuscrito de la obra «Lejana Melina (II)» para Barítono y piano

i) Transcripción: Partituras, Particellas

No hay partituras ni particellas, sólo hay: Parte de piano, Parte de Barítono

J) Entrega digital de las partituras completas (full score digital) y particellas digitales

No hay partituras ni particellas, sólo hay parte de piano, y parte de Baritono.

K) Resultado esperado

Resultado excelente.

J. Orellana M.
Joaquin Orellana M.

Lejana Melina

versión II

Joaquín Orellana (1930)

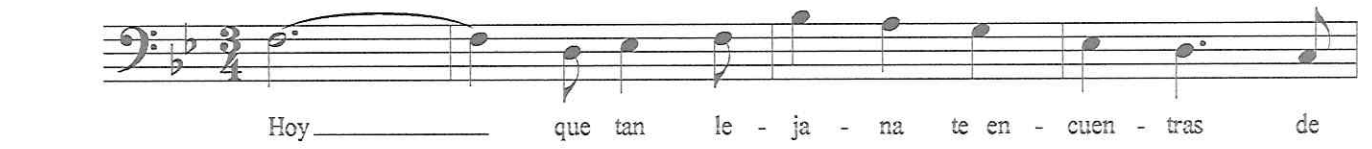

Hoy que tan le - ja - na te en - cuen - tras de

5

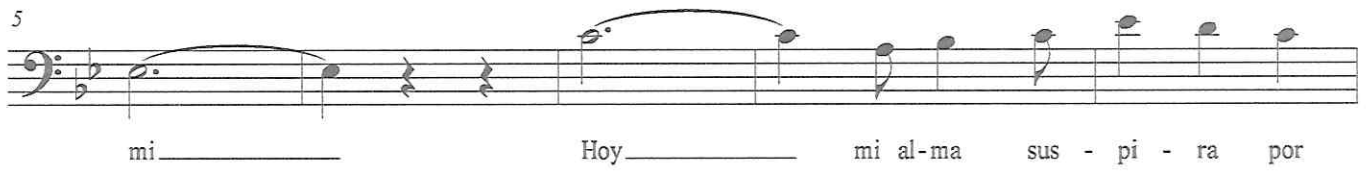

mi Hoy mi al-ma sus - pi - ra por

10

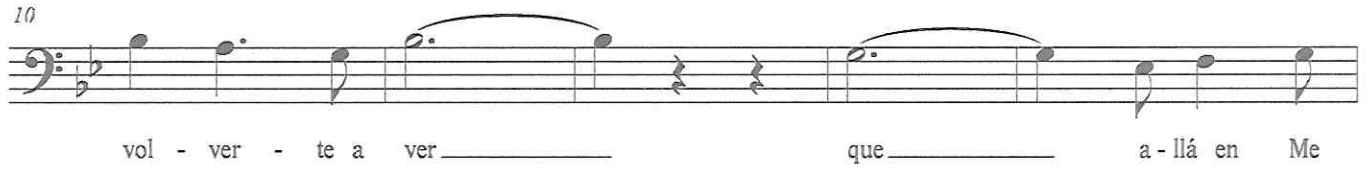

vol - ver - te a ver que a - llá en Me

15

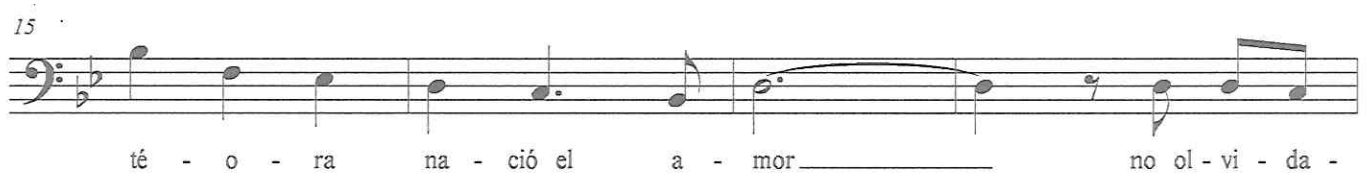

té - o - ra na - ció el a - mor no ol - vi - da -

19

ré no ol - vi - da - ré Me - li - na

24

La i - nol - vi - da - ble la que en un pa -

29

ra - je de i - lu - sión me fas - ci - nó

33

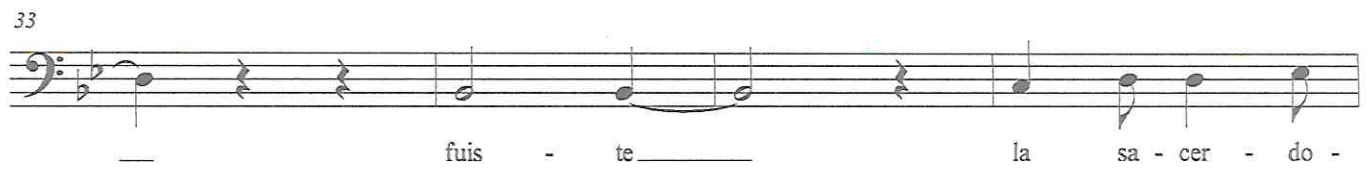

fuis - te la sa - cer - do -

37

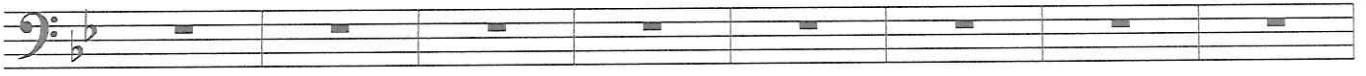

45

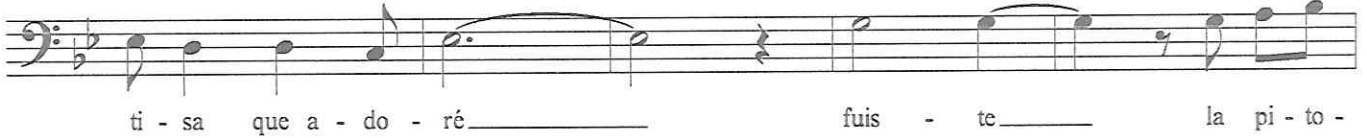

50

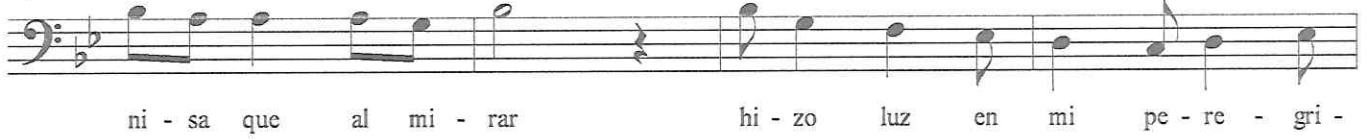

54

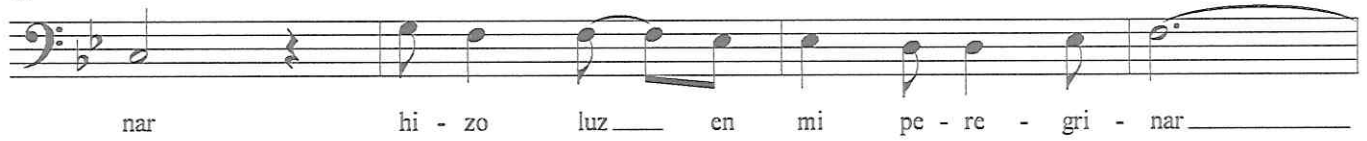

58

Meno mosso

62

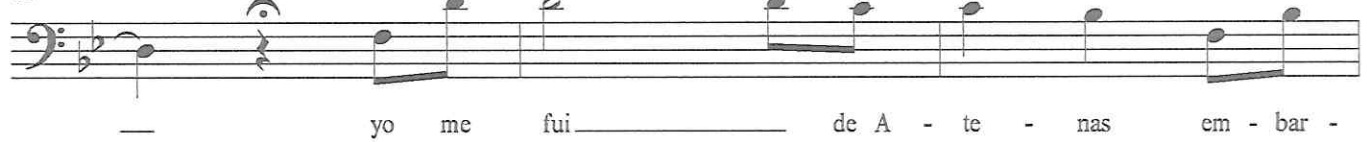

65

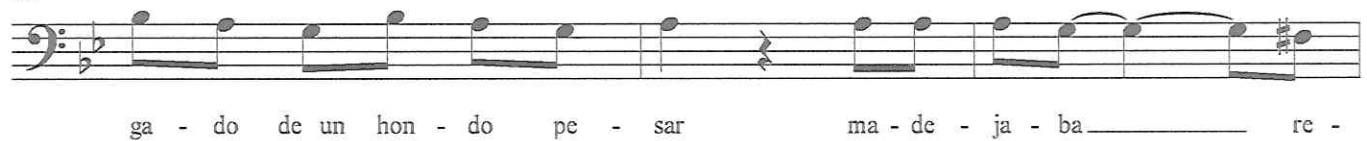

68

**Meno mosso**

71

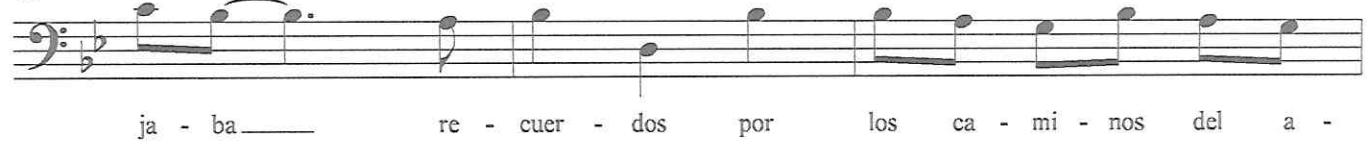

74

78

INFORME DE ACTIVIDADES

g) PROCESO DE CREACIÓN DE LA OBRA “Canción de cuna para una niña moribunda”

El proceso de creación se gesta a partir de una historia referida por mi madre: “Una niña enferma, de tres años, en medio de la fiebre dice: cárgueme Mamá, ella la carga y siente su respiración en su espalda, cerca de la nuca; durante el arrullo, de pronto la madre ya no siente su respiración, la niña ha muerto.

○ **CONTEXTO DE CREACIÓN:**

En el contexto de creación se realizaron: parte de canto y piano.

○ **APUNTE DE IDEAS**

Una de las ideas centrales es el texto poético, helo aquí:

“Ya las estrellas / brindan su luz / la blanca luna / ya se iluminó / Un ángel bello/te recibirá, / y tierna en sus brazos / tu alma partirá /...y la negra noche no te turbara...) Joaquín Orellana

○ **ORDEN DE IDEAS DE LA OBRA:**

- 1º. Motivación.
- 2º. Escritura del texto
- 3º. Concepción de la música
- 4º. Escritura de la música
- 5º. Situar para soprano y piano

○ **ESCRITURA Y TRAZO DE LAS FASES DE LA OBRA están contenidos en la parte de Apuntes de Ideas**

○ **ENUMERACIÓN DE MOVIMIENTOS DE LA OBRA**

Está escrita en un solo movimiento

○ **ELABORACIÓN DE LA PLANTILLA DE INSTRUMENTOS Y VOCES**

Hay solo un instrumento: Piano y una sola voz: Soprano

- ENTREGA DE COPIAS DEL MANUSCRITO DE LA OBRA "LEJANA MELINA I" PARA BARÍTONO Y PIANO.

Se encuentra adjunto con el resultado esperado

- TRANSCRIPCIÓN DE LAS PARTITURAS COMPLETAS Y PARTICELLAS DE LA OBRA "LEJANA MELINA I" PARA BARÍTONO Y PIANO

-

Se encuentra adjunto con el resultado esperado

- ENTREGA DE LAS PARTITURAS COMPLETAS, (SCORE DIGITAL Y PARTES).

Se encuentra adjunto con el resultado esperado

- RESULTADO ESPERADO: EXCELENCIA, EXCELSITUD.

Producto 5. Entrega de letra y música de la obra "Lejana Melina" para Piano y Barítono, así como la entrega de partituras completas (full score y full score digital) y particellas digitales, en disco u otro dispositivo de almacenamiento, y documentos que respalden su creación.

Se entrega el producto 6 de manera física y en CD.

Joaquín Orellana

Líada Blanca Estela Morán Muñoz
en Funciones
Dirección

Líada Blanca Estela Morán Muñoz
Jefe del Departamento Sustantivo II en Funciones
Departamento de Apoyo a la Creación
Dirección General de las Artes
Ministerio de Cultura y Deportes

Líada Lourdes Del Pilar Samayoa Gutiérrez
Director Técnico II
Dirección de Fomento de las Artes
Dirección General de las Artes
Ministerio de Cultura y Deportes

$\downarrow = 72$

f \times \oplus

Legato

LUZ
la blanca lu na yasei lu mi- no un an- gel

be llo te re ci bi- rá y tier nens sus bra- zos tuos ma parti-

The second system continues the musical score. The vocal line lyrics are: "be llo te re ci bi- rá y tier nens sus bra- zos tuos ma parti-". The piano accompaniment continues with similar harmonic support for the vocal melody.

ra'

The third system shows the vocal line with the lyrics "ra'". The piano accompaniment continues to provide harmonic support. There are some handwritten markings above the vocal line, including a "M" and some slurs.

Y la negra no che no te tur ba

The fourth system concludes the page with the vocal line lyrics "Y la negra no che no te tur ba". The piano accompaniment continues to the end of the system.

1^a / 2^a *mezzo Mosso*

La ne gra no - che

A Tempo *Rit.*

no te tur - ba - ra

p.

mf

J. Quillan. Dic./2022

Informe de actividades

a) Proceso de creación de la obra:
"Canción de cuna para una niña moribunda"

El proceso de creación se gesta a partir de una historia referida por mi madre: "Una niña enferma, de tres años, en medio de la fiebre, dice: '¿cárgueme mamá?'. Ella la carga, y siente su respiración en su espalda, cerca de la nuca; durante el arrullo, de pronto, la madre ya no siente su respiración. La niña ha muerto."

b) Apunte de ideas:

Una de las ideas centrales es el texto poético. He lo aquí: "y a las estrellas / brindan su luz / la blanca luna / ya se iluminó / Un ángel bello / te recibirá, / y tierna en sus brazos / tu alma partirá / ... y la negra noche no te turbará..." Joaquín Orrellana

c) Orden de ideas:

- 1º) Motivación.
- 2º) Escritura del texto
- 3º) Concepción de la música.
- 4º) Escritura de la música.
- 5º) situar para Soprano y Piano.

- d) Escritura y trazo de las fases de la obra "Canción de cuna para una niña moribunda"

Exposición de dos Temas principales

Sopr.
1er Tema

Texto
2º Tema

Y a las es-trellas brindan su luz la blanca luna

- e) Enumeración de movimientos de la obra.

Sólo tiene un movimiento.

Identificación de la plantilla de instrumentos y voces.

Sólo hay una voz (Soprano), un instrument (Piano)

- f) Elaboración de bosquejos.

Están implícitos en inciso (d).

- g) Entrega de copias del manuscrito

H) Transcripción de las partituras completas y partituras

No hay partituras ni partituras
Solo hay una parte de piano y Soprano.

i) Entrega digital de partituras completas (full score, full score digital y partituras digitales.

No hay partituras ni partituras, sólo parte de voz y piano

J) Resultado esperado

ÓPTIMO,

J. Orellana M.

Joaquín Orellana M.

Canción de cuna para una niña moribunda

Digitalización por Francisco Bustamante

Joaquín Orellana (1930)

$\text{♩} = 72$

Soprano

Piano

legato

mf M_____

f *mf* *p* *mf* *p*

8

S

Pn

M_____

14

S

M_____ M_____

Pn

19

S

ya las es - tre - llas brin - dan su

Pn

25

S

luz la blan - ca lu - na ya se i - lu - mi - nó un an - gel

Pn

31

S

be - llo te re - ci - bi - rá y tier - na en sus bra - zos tu al - ma par - ti -

Pn

37

S

rá M

Pn

43

S

M y la ne - gra no - che no te tur - ba -

Pn

49

1. 2. *meno mosso*

S

rá y la ne - gra no - che

Pn

Canción de cuna para una niña moribunda

55 *a tempo* *rit.*

S

no te tur - ba - rá.

Pn

mf *p*

Diciembre 2022

Esta obra se terminó de digitalizar el
2 de octubre de 2023 por Francisco José Bustamante

Piano

Canción de cuna para una niña moribunda

Joaquín Orellana (1930)

$\text{♩} = 72$

Piano

8

n

15

n

23

n

31

n

40

48

57

Canción de cuna para una niña moribunda

Joaquín Orellana (1930)

$\text{♩} = 72$

legato

3 3

M _____ M _____

13

M _____ M _____ ya las es-

23

tre - llas brin - dan su luz la blan - ca lu - na ya se i - lu - mi - nó un an - gel be - llo

32

te re - ci - bi - rá y tier - na en sus bra - zos tu al - ma par - ti - rá _____ M _____

41

M _____ y la ne - gra no - che no te tur - ba - rá

50

1. 2. *meno mosso* *a tempo* 3

y la ne - gra no - che no te tur - ba - rá.

©